京城日報

農村指導と内鮮人の心構へ

田中總監語る

地主、農民には魂 緊急、民度の向上

内鮮双方に雅量を

小磯總督在京日程終る

小磯總督けふ放送

有難き聖旨傳達

鎮海の海軍將兵感激

佐藤侍從武官

聖旨を傳達

定期叙勲(十七日)

社說

畏き思召に重ね浴して

模範工場を表彰

七重點部門の重要工場に輔導

ホーランディヤ敵陣地連爆

七機を擊墜 ビアク島空戰

岡部文相訪問

メレヨンに廿四機來襲

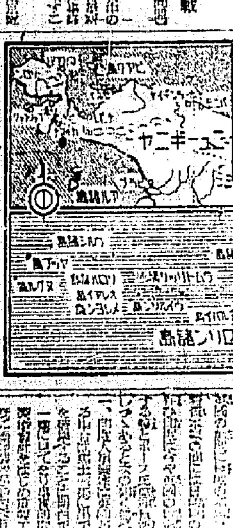

駐葡大使歸國

傀儡政府改稱す

米の勞働不安深化

米英、航空問題で又も紛爭

反樞軸情報局設置

英の聯邦會議終る

英の勞働黨大會延期

英の戰費增加

北ビルマ爆擊

土着資本家に日軍歡迎氣運

印度の反英熱增大

實行にあり 谷大使語る

米、戰爭目的を再闡明

兩軍、兵力整備

赤軍、コベル南方に大攻勢か

ベルリン盲爆

タンジール事件

外務調査局を新設

國民貯蓄組合と山一の投資信託

山一證券京城支店

木谷氏を拔擢

朝木社長更迭

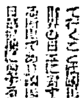

水田財務局長巡視

松本、桐生兩市長任命

內閣辭令

血戰錄

胃腸に トノイ 勝ち拔く爲に胃腸丈夫に

一億總蹶起の戰機いたる 戰はば必ず勝つ皇軍に 前線で地閥太を踏ませてなるか 持場職場を護り さア必死の增産へ

心臓と胸の強化に 朝夕一粒 強精動物ホルモン精腺藥 心臓病・心臓肥大 肺・肋膜・喘息 救心 手當法の本道是

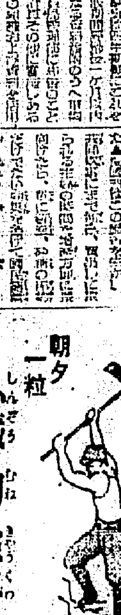

漢方胃散 朝鮮人参 胃腸プッロ

美肌作用 東寶白粉 東寶化粧品研究所

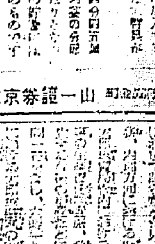

昂めん撃敵心

集い若人二萬五千

勅語奉戴式 廿二日擧行

內地派遣隊 前を拜し

無事五勇姿

輸血挺身隊 若人活躍

國語力の強化を痛感

象を相手に四ヶ月

血で拓いたインパール作戰路

林立する大煙突

南方〇〇礦山に凱歌

せきたん オピーテン

今年の繭質評試験 締切りは十一月廿日

砂糖

貯金管理所の移轉

大楠公遺訓

軍慮卷（三）

學校身體檢査

本建に統一制定

東京二〇〇一號

運ひ翼の進軍譜 航空生徒募集 5月まで ③

機械も人も健康だ

滅前に七十年の歴史から轉換

男以上の働き

七十年の傳統を討 未航空機生産に

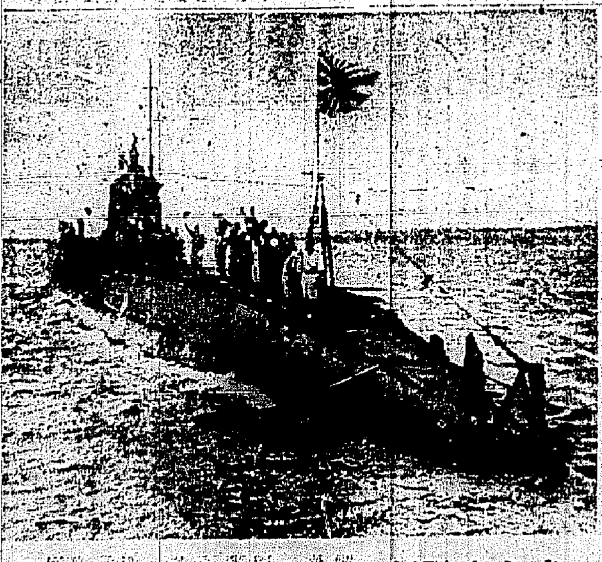

あさ出發だ

撃沈

京城道忠孝塔

壯春隊増産歌 入選作品決る

大相撲千秋樂 十八日に延期

郵貯二百億突破

果樹苗の仕入契約は今が一番よい時期です

果樹苗は京都農園が日本一！

國勝市場

京日案內料金

本誓寺の名灸 特別出張

岐阜京熔材部 接合棒 鋼用 イモノ用 純鐵用 特種金屬用

らい病

蓄音機ミシン針研機

訓練背嚢 東京進軍堂

てんかん

心臓を強め 小兒病への治病 家庭常備の育兒藥！ 小兒の良藥 樋屋奇應丸

來れ鐵鑛へ 靜岡縣中外鑛業行 京城職業紹介所

京日文化映畫劇場 日本ニュース 國力の泉

營内胃腸病院

歸院お知らせ

冷凍 朝鮮冷凍

三和鑛業合資會社

求義萬歳

職員採用

朝鮮近海運輸

職員募集

吉田製作所

社員採用

重要物資營團

女子事務員採用

日本鑛業會社

坂本 [illegible]